システムバス
グランスパ GRANSPA

広島-安佐南SR1F-SB1 様邸

Takara standard
現場番号 C2979555
プラン番号 2000B-2408-0205T

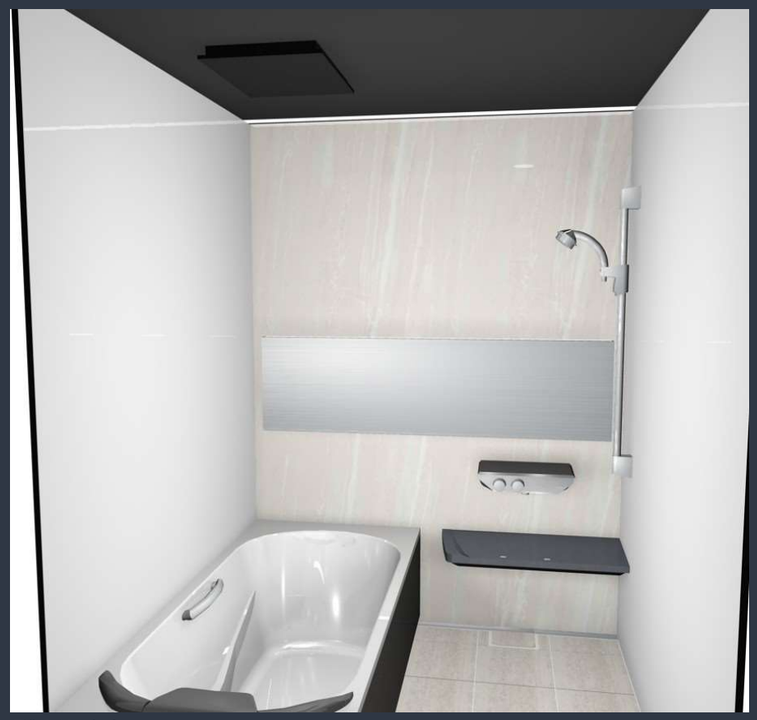

画像はイメージです。

ユニットサイズ 1616（AR勝手）

室内高さ：Kタイプ

浴槽形状
ラウンド浴槽

機能商品
肩包み湯

カラー
- ホワイト
- チャコールグレー

カウンター
人造大理石カウンター

カウンターカラー
- ホワイト
- ベージュ
- ダークグレー

※画像はダークグレーです。

浴槽エプロン
カラー

- ホワイト
- ベージュ
- ブラック

水栓
洗い場用水栓＜カラー：ダークグレー＞

プッシュ式サーモスタット

エコシャワー（KVK製）

V KVK FTB230KE
節水仕様＋手元止水

節湯A1 節湯B1

エコ・ミスト・とろ湯の3つの水流が楽しめます。大型シャワーヘッドで上質なデザインです。手元ストップボタンで節水。

シャワーフックスライドバー（手すりタイプ）

T1020SMH

シャワーフックを上下にスライドできます。
また、お好みの角度に調整することも可能です。

天井
フラット天井（チャコールブラック）

照明
ストレートライン照明（ブラック）

調光・調色機能付

換気機器
浴室暖房乾燥機（ブラック）

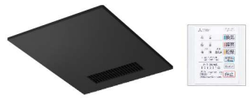

100V 標準タイプ（浴室換気仕様）

多彩な機能でオールシーズン快適な浴室に。

暖房 乾燥 換気

1台3役の浴室暖房乾燥機

ドア
開き戸（ブラック）

※ガラスは透明です。

キープクリーンドア

バッキンレス　タテ型換気口

ミラー
ラグジュアリーミラー

浴槽仕様
高断熱浴槽

お湯が冷めにくいので、次に入る人も快適です。

※保温材の表現はイメージです。

断熱風呂フタ（組み合わせ式）

※浴槽形状により風呂フタの形状は異なります。

高断熱浴槽仕様

高断熱浴槽　断熱風呂フタ

がセットなら･･･

4時間後の湯温低下をわずか
2.5℃以内に抑えます。（JIS準拠）

浴槽グリップ

＜付き位置＞

1本付きます。

どこでもラック

タオルハンガーL

風呂フタフック チャコールグレー

窓枠フリータイプ（樹脂製）L1512 ブラック

ランドリーパイプ 1本

（ブラケット：ホワイトタイプ）

システムバスの特長
この心地よさ、タカラオリジナル

ピカピカ　ポカポカ　ガッチリ

優れた素材と機能性が実現する快適な浴室。

ホーロークリーン浴室パネル

お手入れカンタンで清潔、浴室の壁は高品位ホーロー。

- 毎日シャワーで流すだけ！
- 湯アカもサッとひと拭き！
- 傷つきにくく汚れにくい！

キープクリーンフロア（プレミアムクラス）

キープクリーンフロア

床は表面が硬く傷つきにくい磁器タイルなので、汚れが入り込まず、お手入れがカンタンです。

排水口カバー（タイル仕上げ）

キープクリーン浴槽（アクリル人造大理石）

クイーン オブ バス
キープクリーン浴槽

美しい光沢と質感、なめらかな手触りと優れた清掃性が魅力。

パーフェクト保温

あたたかさを逃がさない！

まるごと包み込むように、浴室全体を保温材で完全防備。

パーフェクト保温

※画像はイメージです。

震度6強相当の振動にも負けない強度

強さの秘密は、浴室の重さをしっかり支えるフレーム架台。

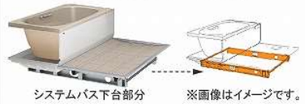

システムバス下台部分　※画像はイメージです。

カラーシミュレーション

お好みのカラーの組み合わせが見つかります！

グランスパ

浴室パネル

プレミアムクラス　※＋¥15,000（税抜き）となります。FRP浴槽仕様の場合は選択不可。

- ジオマーブル モスグレー
- ジオマーブル ベージュ
- ジオマーブル アイボリー
- ノルディック グリーン
- ノルディック ベージュ

周辺パネル選択カラー
- パール ホワイト

ハイクラス
- テラゾーホワイト
- リネンホワイト
- ブリックグレー
- ブリックベージュ
- ブリックダーク
- コンクリートグレー
- フロウストーングレー
- フロウストーンテラコッタ
- スタッコグレー
- グレージュアッシュ
- ホワイトアッシュ
- ウォルナットホワイト
- ウォルナットグレージュ
- ウォルナットブラック
- パールホワイト
- パールベージュ
- パールブラック
- キャンバスイエロー ★
- カリビアンブルー ★
- コラージュミックス ★

【FRP浴槽仕様の場合】
★のついた柄をアクセントデザインとして選択可。
（レギュラークラスと同価格）

レギュラークラス　※－¥20,000（税抜き）となります。
- ピッコロタイルブルー
- ピッコロタイルピンク
- ラミナストーンホワイト
- ラミナストーンベージュ
- サンドストーンホワイト
- ホワイト
- ダークグレー
- ブラック

浴槽

キープクリーン浴槽（アクリル人造大理石）
- シュガーライトベージュ
- クリスタルパールホワイト
- シュガーライトグレー
- シュガーブラック

FRP浴槽
- ベージュ
- ホワイト
- ライトグレー

洗い場

キープクリーンフロア（プレミアムクラス）
- グラングレー
- グランホワイト
- グランベージュ

※＋¥20,000（税抜き）となります。

キープクリーンフロア（ハイクラス）
- カームダークグレー
- カームベージュ
- カームグレー
- カームホワイト

FRPフロア
- ホワイトグレー
- グレーベージュ
- グレー

●画像はイメージです。カラー・サイズ等、仕様詳細については御見積書をご確認ください。●印刷色のため実際の商品とは多少異なります。●寸法・仕様は予告なく変更する場合もありますのでご了承ください。