システムバス
グランスパ GRANSPA

秋田−大館SRSB2　様邸

Takara standard
現場番号 C3443275
プラン番号 5410C−2404−0156T

画像はイメージです。

ユニットサイズ　1620（BL勝手）　室内高さ：K タイプ

浴槽形状
ラウンド浴槽

機能商品
肩包み湯

カラー
- ホワイト
- チャコールグレー

カウンター
人造大理石カウンター

カウンターカラー
- ホワイト
- ベージュ
- ダークグレー

※画像はダークグレーです。

浴槽エプロン
カラー

- ホワイト
- ベージュ
- ブラック

水栓
洗い場用水栓＜カラー：ダークグレー＞

プッシュ式サーモスタット

エコシャワー（KVK 製）

V　KVK FTB230KE
節水仕様＋手元止水

節湯 A1　節湯 B1

エコ・ミスト・とろ湯の 3 つの水流が楽しめます。大型シャワーヘッドで上質なデザインです。手元ストップボタンで節水。

シャワーフックスライドバー（手すりタイプ）

T1020SMH

シャワーフックを上下にスライドできます。
また、お好みの角度に調整することも可能です。

天井
フラット天井（チャコールブラック）

照明
ストレートライン照明（ブラック）

調光機能付

換気機器
浴室暖房乾燥機（ブラック）

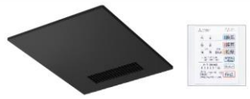

100V 標準タイプ（浴室換気仕様）

多彩な機能でオールシーズン快適な浴室に。

暖房　乾燥　換気

1 台 3 役の浴室暖房乾燥機

ドア
片引戸（ブラック）

※ガラスは半透明です。

キープクリーンドア
パッキンレス　タテ型換気口

ミラー
ラグジュアリーミラー

浴槽仕様
高断熱浴槽

お湯が冷めにくいので、次に入る人も快適です。

※保温材の表現はイメージです。

断熱風呂フタ（組み合わせ式）

※浴槽形状により風呂フタの形状は異なります。

高断熱浴槽仕様
高断熱浴槽　断熱風呂フタ

がセットなら･･･

4 時間後の湯温低下をわずか
2.5℃以内に抑えます。（JIS 準拠）

浴槽グリップ

＜付き位置＞

1 本付きます。

どこでもラック

タオルハンガー L

風呂フタフック　チャコールグレー

窓枠フリータイプ（樹脂製）L1512　ブラック

ランドリーパイプ　1 本

（ブラケット：メタルタイプ）

システムバスの特長
この心地よさ、タカラオリジナル

ピカピカ　ポカポカ　ガッチリ

優れた素材と機能性が実現する快適な浴室。

ホーロークリーン浴室パネル

お手入れカンタンで清潔、浴室の壁は高品位ホーロー。

- 毎日シャワーで流すだけ！
- 湯アカもサッとひと拭き！
- 傷つきにくく汚れにくい！

キープクリーンフロア（プレミアムクラス）

キープクリーンフロア

床は表面が硬く傷つきにくい磁器タイルなので、汚れが入り込まず、お手入れがカンタンです。

排水口カバー（タイル仕上げ）

キープクリーン浴槽（アクリル人造大理石）

クイーン オブ バス
キープクリーン浴槽

美しい光沢と質感、なめらかな手触りと優れた清掃性が魅力。

パーフェクト保温

あたたかさを逃がさない！

まるごと包み込むように、浴室全体を保温材で完全防備。

パーフェクト保温

※画像はイメージです。

震度 6 強相当の振動にも負けない強度

強さの秘密は、浴室の重さをしっかり支えるフレーム架台。

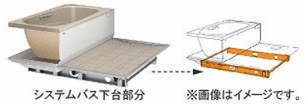

システムバス下台部分　※画像はイメージです。

カラーシミュレーション

お好みのカラーの組み合わせが見つかります！

グランスパ

浴室パネル

プレミアムクラス　※＋¥15,000（税抜き）となります。FRP浴槽仕様の場合は選択不可。

- ジオマーブル モスグレー
- ジオマーブル ベージュ
- ジオマーブル アイボリー
- ノルディック グリーン
- ノルディック ベージュ

周辺パネル選択カラー
- パール ホワイト

ハイクラス

- テラゾーホワイト
- リネンホワイト
- ブリックグレー
- ブリックベージュ
- ブリックダーク
- コンクリートグレー
- フロウストーングレー
- フロウストーンテラコッタ
- スタッコグレー
- グレージュアッシュ
- ホワイトアッシュ
- ウォルナットホワイト
- ウォルナットグレージュ
- ウォルナットブラック
- パールホワイト
- パールベージュ
- パールブラック
- キャンバスイエロー ★
- カリビアンブルー ★
- コラージュミックス ★

【FRP 浴槽仕様の場合】
★のついた柄をアクセントデザインとして選択可。
（レギュラークラスと同価格）

レギュラークラス　※−¥20,000（税抜き）となります。

- ピッコロタイルブルー
- ピッコロタイルピンク
- ラミナストーンホワイト
- ラミナストーンベージュ
- サンドストーンホワイト
- ホワイト
- ダークグレー
- ブラック

浴槽

キープクリーン浴槽（アクリル人造大理石）

- シュガーライトベージュ
- クリスタルパールホワイト
- シュガーライトグレー
- シュガーブラック

FRP浴槽

- ベージュ
- ホワイト
- ライトグレー

洗い場

キープクリーンフロア（プレミアムクラス）

- グラングレー
- グランホワイト
- グランベージュ

※＋¥20,000（税抜き）となります。

キープクリーンフロア（ハイクラス）

- カームダークグレー
- カームグレー
- カームベージュ
- カームホワイト

FRP フロア

- ホワイトグレー
- グレーベージュ
- グレー

●画像はイメージです。カラー・サイズ等、仕様詳細については御見積書をご確認ください。●印刷色のため実際の商品とは多少異なります。●寸法・仕様は予告なく変更する場合もありますのでご了承ください。