システムバス
# グランスパ GRANSPA

名古屋-豊橋SRSB3 様邸

Takara standard
現場番号 C2941897
プラン番号 1503C-2404-0566T

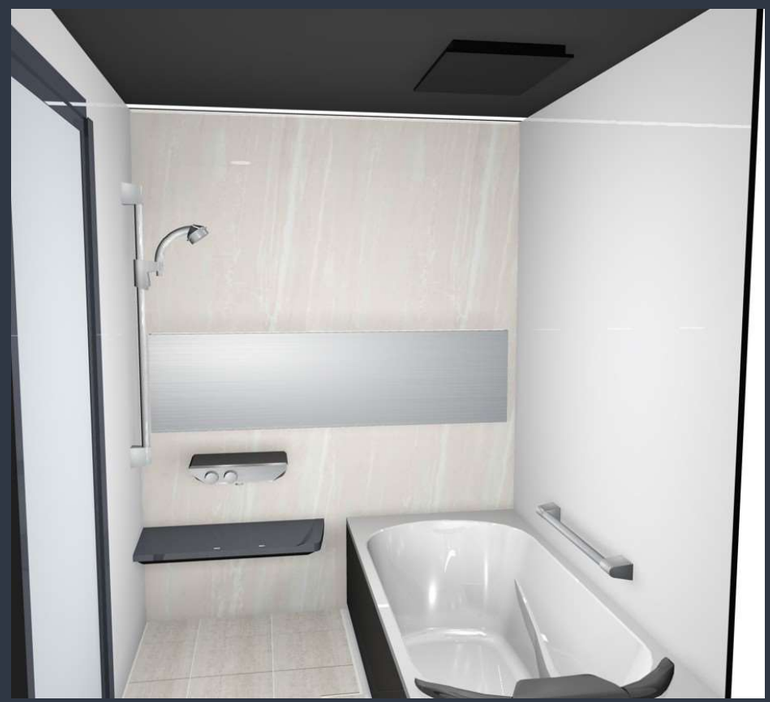

画像はイメージです。

ユニットサイズ 1616（BR勝手）

室内高さ：K タイプ

## 浴槽形状
ラウンド浴槽

## 機能商品
肩包み湯

カラー
- ホワイト
- チャコールグレー

## カウンター
人造大理石カウンター

※画像はダークグレーです。

カウンターカラー
- ホワイト
- ベージュ
- ダークグレー

## 浴槽エプロン
カラー

- ホワイト
- ベージュ
- ブラック

## 水栓
洗い場用水栓＜カラー：ダークグレー＞

プッシュ式サーモスタット

## シャワーヘッド（KVK 製）
KVK FTB230K

節湯 B1

## シャワーフックスライドバー（手すりタイプ）

T1020SMH

シャワーフックを上下にスライドできます。
また、お好みの角度に調整することも可能です。

## 天井
フラット天井（チャコールブラック）

## 照明
ストレートライン照明（ブラック）

調光機能付

## 換気機器
浴室暖房乾燥機（ブラック）

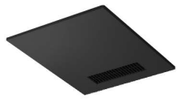

100V 標準タイプ（浴室換気仕様）

## 多彩な機能でオールシーズン快適な浴室に。

暖房 乾燥 換気

1 台 3 役の浴室暖房乾燥機

## ドア
開き戸（ブラック）

※ガラスは透明です。

キープクリーンドア

バッキンレス　タテ型換気口

## ミラー
ラグジュアリーミラー

## 浴槽仕様
高断熱浴槽

お湯が冷めにくいので、次に入る人も快適です。

※保温材の表現はイメージです。

## 断熱風呂フタ（組み合わせ式）



※浴槽形状により風呂フタの形状は異なります。

## 高断熱浴槽仕様
高断熱浴槽　断熱風呂フタ

がセットなら･･･

4 時間後の湯温低下をわずか

2.5℃以内に抑えます。（JIS 準拠）

## ハンドバー Ⅰ型 600 ㎜タイプ

## 風呂フタフック ホワイト

## ランドリーパイプ 1 本

（ブラケット：ホワイトタイプ）

## システムバスの特長
この心地よさ、タカラオリジナル

ピカピカ　ポカポカ　ガッチリ

優れた素材と機能性が実現する快適な浴室。

## ホーロークリーン浴室パネル

お手入れカンタンで清潔、浴室の壁は高品位ホーロー。

- 毎日シャワーで流すだけ！
- 湯アカもサッとひと拭き！
- 傷つきにくく汚れにくい！

## キープクリーンフロア（プレミアムクラス）

キープクリーンフロア

床は表面が硬く傷つきにくい磁器タイルなので、汚れが入り込まず、お手入れがカンタンです。

## 排水口カバー（タイル仕上げ）

## キープクリーン浴槽（アクリル人造大理石）

クイーン オブ バス

キープクリーン浴槽

美しい光沢と質感、なめらかな手触りと優れた清掃性が魅力。

## パーフェクト保温

あたたかさを逃がさない！

まるごと包み込むように、浴室全体を保温材で完全防備。

パーフェクト保温

※画像はイメージです。

## 震度 6 強相当の振動にも負けない強度

強さの秘密は、浴室の重さをしっかり支えるフレーム架台。

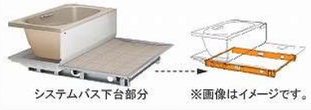

システムバス下台部分　※画像はイメージです。

## カラーシミュレーション

お好みのカラーの組み合わせが見つかります！

グランスパ

## 浴室パネル

プレミアムクラス　※＋¥15,000（税抜き）となります。FRP浴槽仕様の場合は選択不可。

- ジオマーブル モスグレー
- ジオマーブル ベージュ
- ジオマーブル アイボリー
- ノルディック グリーン
- ノルディック ベージュ

周辺パネル選択カラー：パール ホワイト

ハイクラス

- テラゾーホワイト
- リネンホワイト
- ブリックグレー
- ブリックベージュ
- ブリックダーク
- コンクリート グレー
- フロウストーン グレー
- フロウストーン テラコッタ
- スタッコグレー
- グレージュ アッシュ
- ホワイトアッシュ
- ウォルナット ホワイト
- ウォルナット グレージュ
- ウォルナット ブラック
- パールホワイト
- パールベージュ
- パールブラック
- ★ キャンバス イエロー
- ★ カリビアンブルー
- ★ コラージュミックス

【FRP 浴槽仕様の場合】
★のついた柄をアクセントデザインとして選択可。
（レギュラークラスと同価格）

レギュラークラス　※－¥20,000（税抜き）となります。

- ピッコロタイル ブルー
- ピッコロタイル ピンク
- ラミナストーン ホワイト
- ラミナストーン ベージュ
- サンドストーン ホワイト
- ホワイト
- ダークグレー
- ブラック

## 浴槽

キープクリーン浴槽（アクリル人造大理石）

- シュガーライトベージュ
- クリスタルパールホワイト
- シュガーライトグレー
- シュガーブラック

FRP浴槽

- ベージュ
- ホワイト
- ライトグレー

## 洗い場

キープクリーンフロア（プレミアムクラス）

- グラングレー
- グランベージュ
- グランホワイト

※＋¥20,000（税抜き）となります。

キープクリーンフロア（ハイクラス）

- カームダークグレー
- カームグレー
- カームベージュ
- カームホワイト

FRP フロア

- ホワイトグレー
- グレーベージュ
- グレー

●画像はイメージです。カラー・サイズ等、仕様詳細については御見積書をご確認ください。●印刷色のため実際の商品とは多少異なります。●寸法・仕様は予告なく変更する場合もありますのでご了承ください。